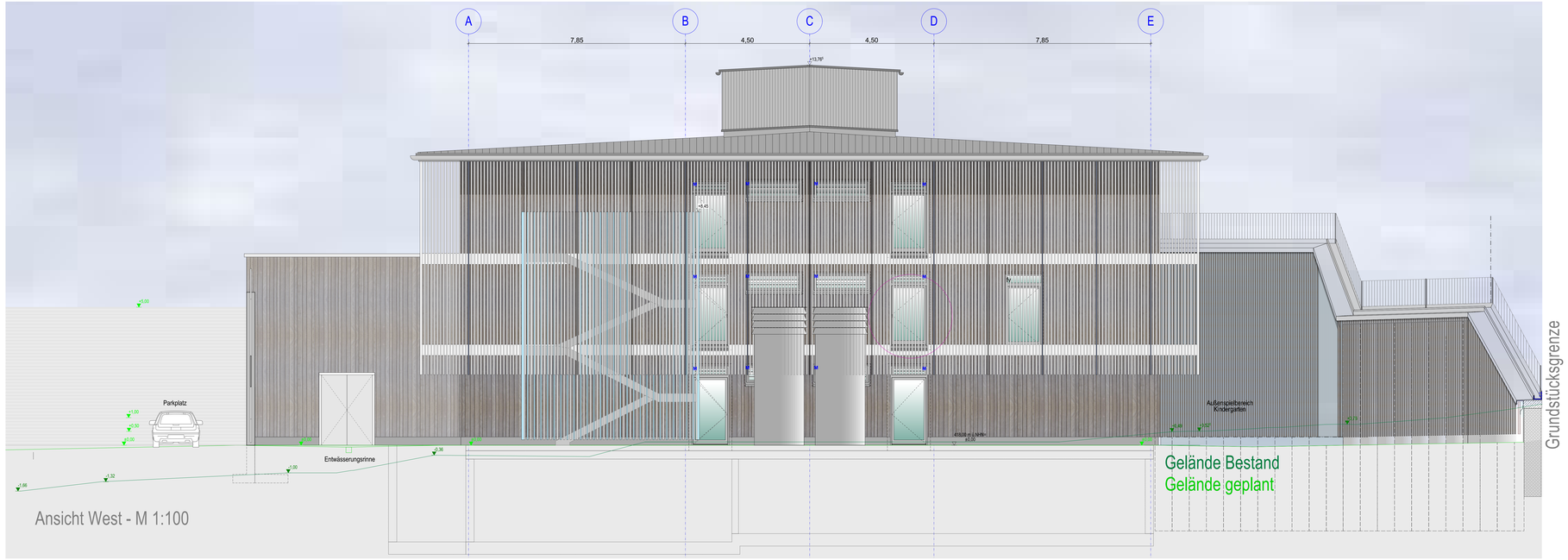

WICHTIGE HINWEISE

EBENHEITSTOLERANZEN FÜR FLÄCHEN
- von Böden nach DIN 18202 Tabelle 3, zeile 4
- von Decken und Wänden nach DIN 18202 Tabelle 3, Zeile 6

AUSFÜHRUNG
- Die Ausführungspläne sind nur in Verbindung mit den gültigen Schal- und Bewehrungsplänen des Tragwerkplaners, sowie den Durchbruchsplänen der Fachingenieure gültig und/oder den ergänzenden Angaben.
- Dehnungsfugen sind nach Angabe Tragwerkplaner auszuführen.
- Anschlüsse von Mauerwerk an Stb-Wände oder Stb-Stützen über Anschlussschienen gemäß Statikplan und konstruktiver Erfordernis.
- Türhöhen, BRH Fenster und Brüstungen verstehen sich von OK fertiger Fußboden bis UK roher Sturz

PRÜFPFLICHTEN DES AUFTRAGGEBERS
- Sämtliche Maße sind vom AN eigenverantwortlich auf der Baustelle zu überprüfen. Abweichungen sind der Bauleitung unverzüglich anzuzeigen.
- Der Ausführende ist verpflichtet, den Auftraggeber auf etwaige Unstimmigkeiten der Ausführungsunterlagen hinzuweisen (VOB, § 3 S.B, § 3.3). Es wird ausdrücklich darauf hingewiesen, dass im Ausführungsplan des Architekten keine vollständige Aussparungsplanung eingezeichnet ist.

PLANGELTUNGSBEREICH / PLANDARSTELLUNG
- Der Plan ist nur gültig für den im Plankopf angegebenen Planinhalt und Planungsbreich. Angrenzende Bauteile / Planungsbereiche sind gesonderten Plänen zu entnehmen. Schnitte gelten jeweils nur bis zum freigegebenen Grundriss
- Plan wurde in 3D erstellt. Daher stammende Kanten, sowie gedrehte Schraffuren innerhalb eines Bauteils stellen keine Planfehler und Bauteilbegrenzungen dar.
- Der Planinhalt und Bauteilbegrenzungen Planübergabe nur für den Maßstab gültig, der für die Betrachtung als Papierausdruck gedacht ist. Informationsgewinn durch Digitales Hineinzoomen ist unzulässig.
- Detailpläne (z.B. zur Fassade) stellen i.R. "Systemplanungen" dar. Sie dienen als Grundlage für die fachspezifische Werkstatt-/Montageplanung des AN. Hierbei sind sowohl die jeweiligen Herstellerangaben zu beachten, als auch alle Konstruktionen auf Funktion, Dauerhaftigkeit und Bauphysik zu überprüfen. Dies gilt im besonderen Maße für stark herstellen- und produktabhängige Planungen, wie z.B. Fassaden, Küchen, Schreinermöbel etc.

BRANDSCHUTZ / FACHPLANUNGEN
- Dieser Plan gilt nur in Verbindung mit dem gültigen Brandschutznachweis (Textteil- und Plantteil). Der Brandschutz-nachweis ist selbständig und eigenverantwortlich einzuhalten. Aus diesem sind alle brandschutzrelevanten Angaben zu entnehmen, insbesondere bezüglich der Feuerwiderstandes von Bauteilen und Raumabschlüssen. Eventuell vorhandene brandschutzrelevante Darstellungen in den Architekturplänen sind rein informativ und erheben keinen Anspruch auf Vollständigkeit.
- Dieser Plan gilt nur in Verbindung mit den gültigen Ausführungsplänen der Fachplaner (HLS / ELT / Küche / etc), sowie mit den gültigen freigegebenen Montageplanungen der Fachfirmen (Fassadenbauer / Küchenbauer / ...). Sämtliche Ausführungen der Fachplanungen haben nach diesen freigegebenen Plänen zu erfolgen unter Anweisung der Fachbauleitung. Diesbezügliche Angaben im Architekturplan sind rein informativ. Unstimmigkeiten sind unverzüglich der Bauleitung anzuzeigen.

ÄNDERUNGEN

INDEX	DATUM	ÄNDERUNG	BEARB.	GEPR.

LEGENDE

Angaben Aussparungen
- OD Deckendurchbruch
- DA Deckenaussparung
- DS Deckenschlitz
- WD Wanddurchbruch
- WA Wandaussparung
- WS Wandschlitz senkr.
- WW Wandschlitz waagr.
- FBD Fußbodendurchbr.
- FD Fundamentdurchbr.
- FBA Fußbodenaussp.
- FA Fundamentaussp.
- FS Fundamentschlitz

Abkürzungen

H	Heizung
L	Lüftung
S	Sanitär
E	Elektro
G	Gas
BI	Brüstung ü.OKF
UE	Unterzug Rohbau
LE	Lichtdeckel
HKN	Heizkörpernische
n.n.	n.n.
n.n.	n.n.
n.n.	n.n.
n.n.	n.n.

Angaben Brandschutz

vds	vollwandig, dicht + selbstschließend
rd	rauchdicht
ff	feuerhemmend
fb	feuerbeständig
RWA	Rauch- und Wärmeabzugsanl.
NA	Notausgang
LÜ	Lichter Durchgang
n.n.	n.n.
n.n.	n.n.
n.n.	n.n.
n.n.	n.n.

- Kote Rohbau OKR / UKR
- Kote Ausbau OKF / UKF

- RFB Rohfußboden
- FFB Fertigfußboden

Angaben Materialien
- Stahlbeton,Güte nach Statik
- Betonfertigteil
- unbewehrter Beton
- Mauerwerk
- Leichtbauwand
- Wärmedämm. (trittfest)
- Wärmedämm. (weich)
- Schotter, Unterbau oder Kies
- gewachsender Boden
- Abbruch
- n.n.
- n.n.
- n.n.
- n.n.
- n.n.

ÜBERSICHT

BAUVORHABEN
Neubau einer 10-gruppigen Kindergartenstätte mit Abbruch des bestehenden Kindergartens
Schneegarten 8, 86609 Donauwörth
Gemarkung Donauwörth: Flur-Nrn. 699/8, 699/5, 699/11, 702/8, 218/34

BAUHERR
Stadt Donauwörth
vertreten durch den Oberbürgermeister
Hans Jürgen Supriz
Rathausgasse 1
86609 Donauwörth

ARCHITEKT / PLANUNG

± 0,00 = 418,00 m NHN
= OK FFB EG

Baustelle KiTa Schneegarten
Schneegarten 8, 86609 Donauwörth

Ausführungsplanung

PLANNAME
Ansicht Ost+West mit Fluchtbalkon

PLANNR.	DATUM	MASS-STAB
2344-521-02	21.01.2026	1:50

01_final Ansichten Gesamt mit Fluchtbalkon
Datename: 2344 KiTa Schneegarten Donauwörth_Ausführungsplanung_20260112
Plot: 6Ansicht AmtsCad 25 - 6Ansicht Basic for Architect 2023ab - DIN - Schneegarten2344 KiTa Schneegarten

Projektnr. PRPP
Plangröße 841 x 594 mm
Plotmaßstab 1:50 **Plotdatum** 21.01.2026

Urheberschutz nach DIN 34, Abschnitt 2, 1)